

FOLHA SF 23-X-B-III - MANHUAÇU

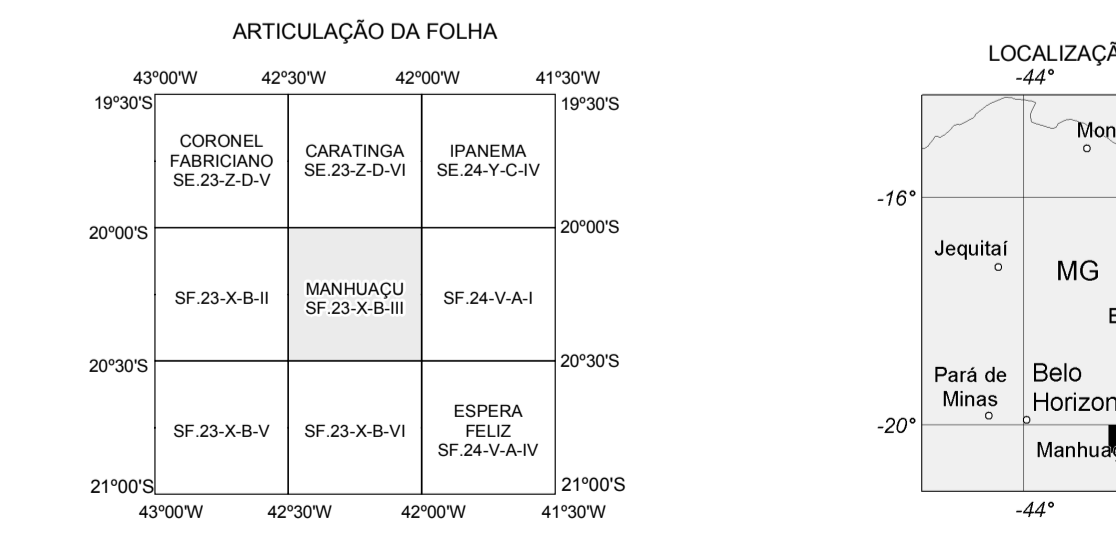

BASE CARTOGRÁFICA
Base Planimétrica digital obtida das cartas impressas publicadas em primeira edição pelo IBGE em 1979 (Raul Soares, Simonésia, Matipó e Manhuaçu), ajustadas às imagens do Mosaic GeoCover - 2.000, ortorectificado e georeferenciado segundo o datum WGS84, de imagens ETM+ do Landsat 7 resultante da fusão das bandas 7, 4, 2 e 8, com resolução espacial de 14,25 metros. Esta base foi editada e atualizada pela Divisão de Cartografia - DICART, da CPRM, para atender ao mapeamento temático do Serviço Geológico do Brasil - CPRM

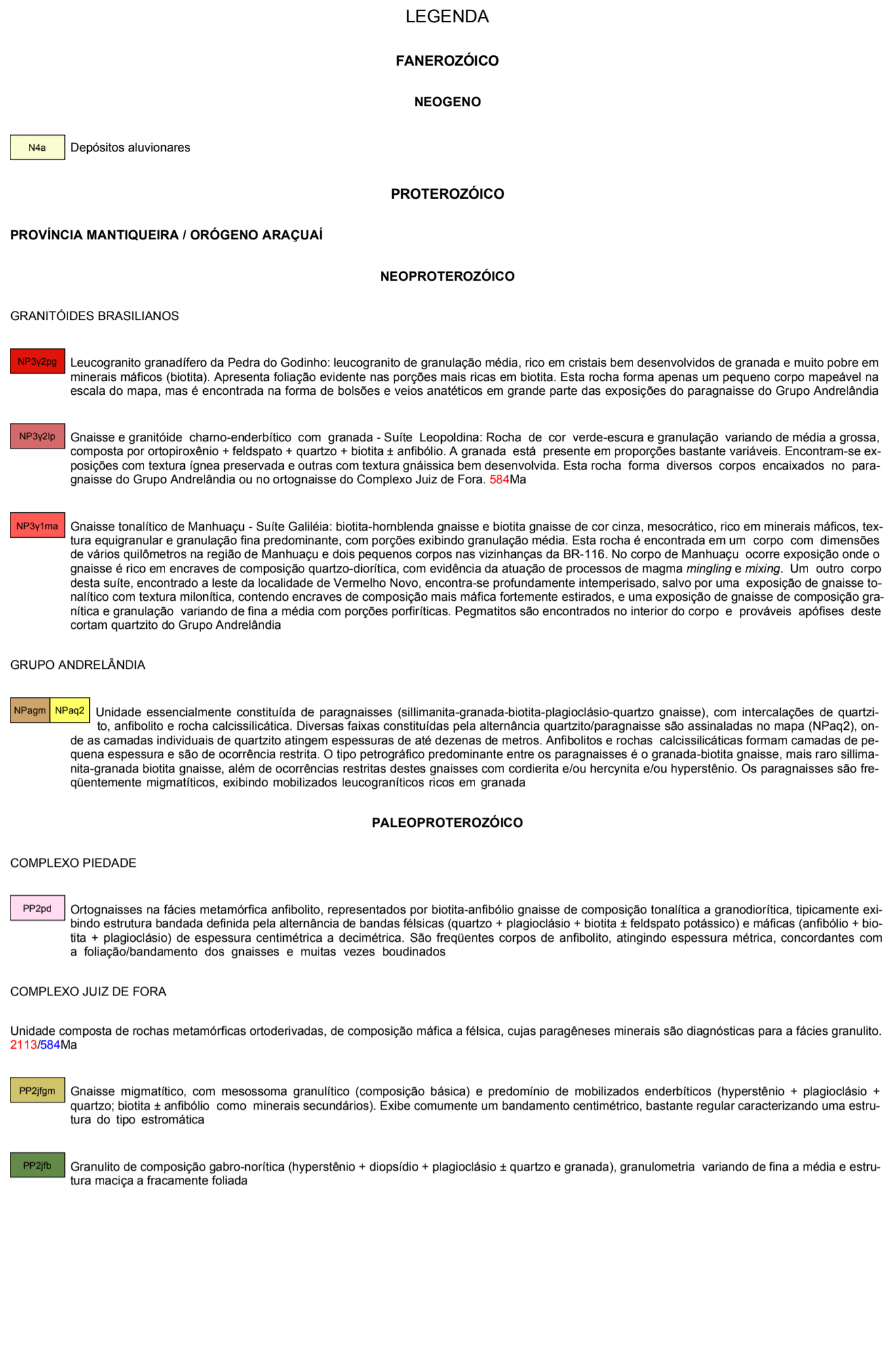
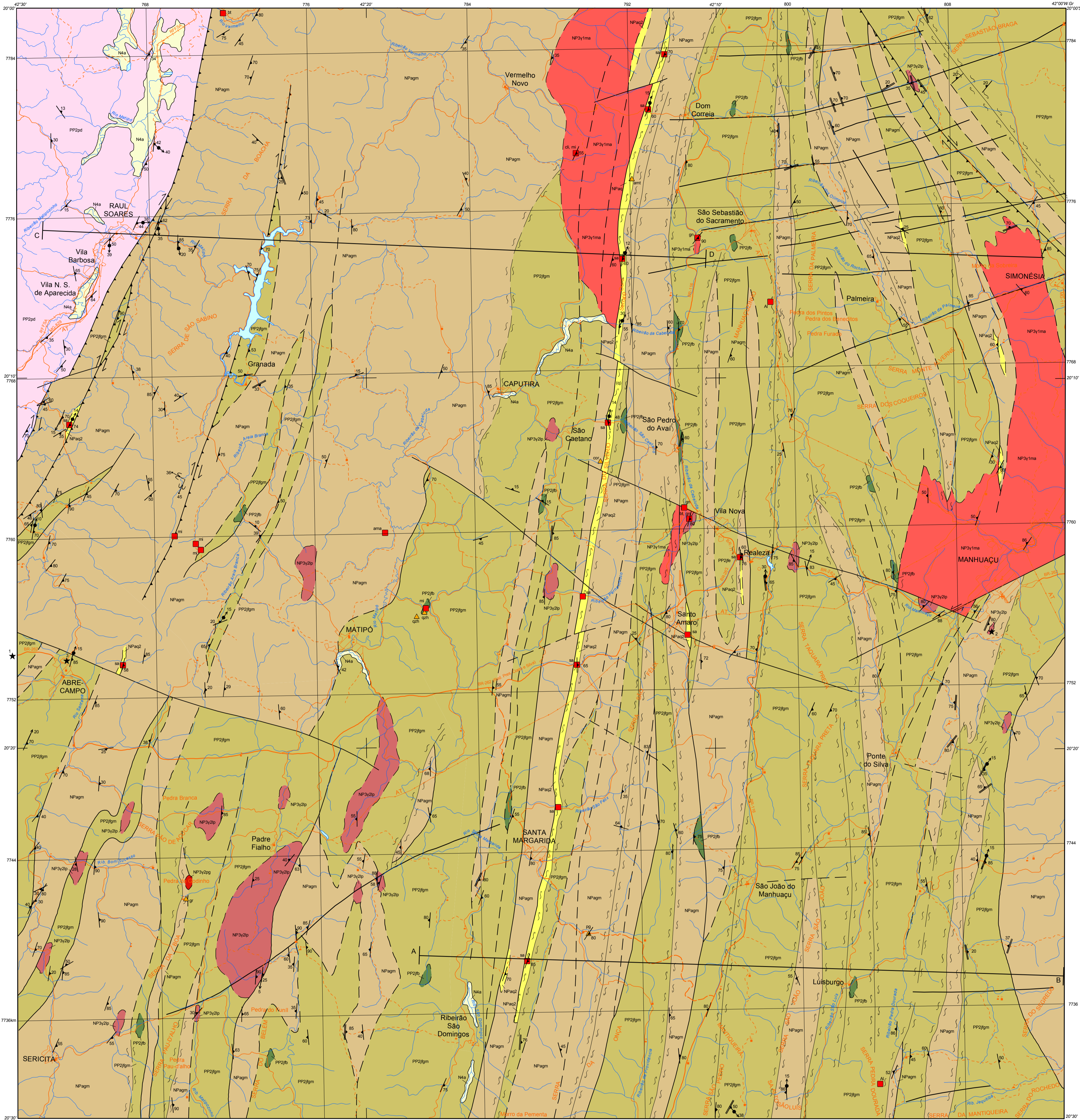
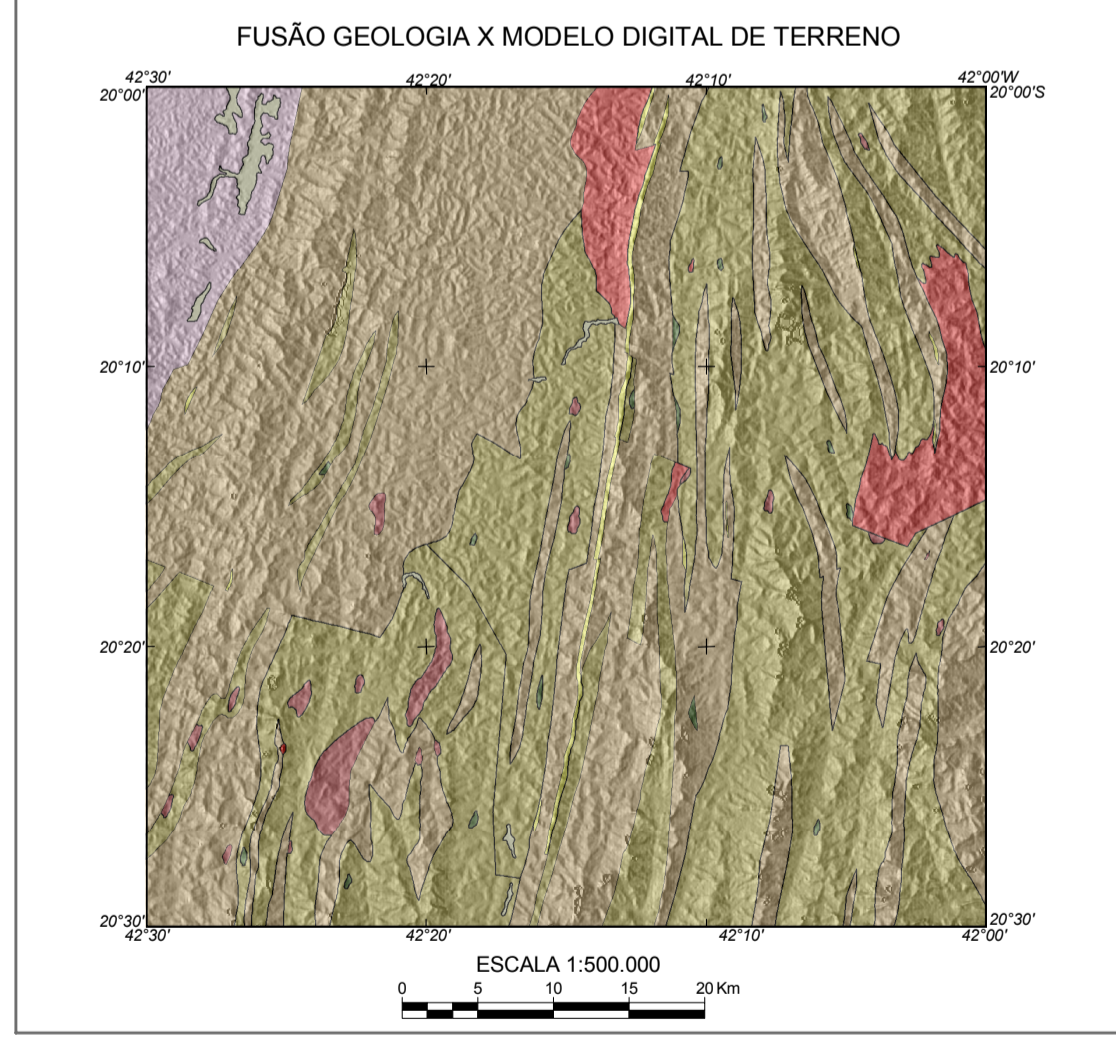
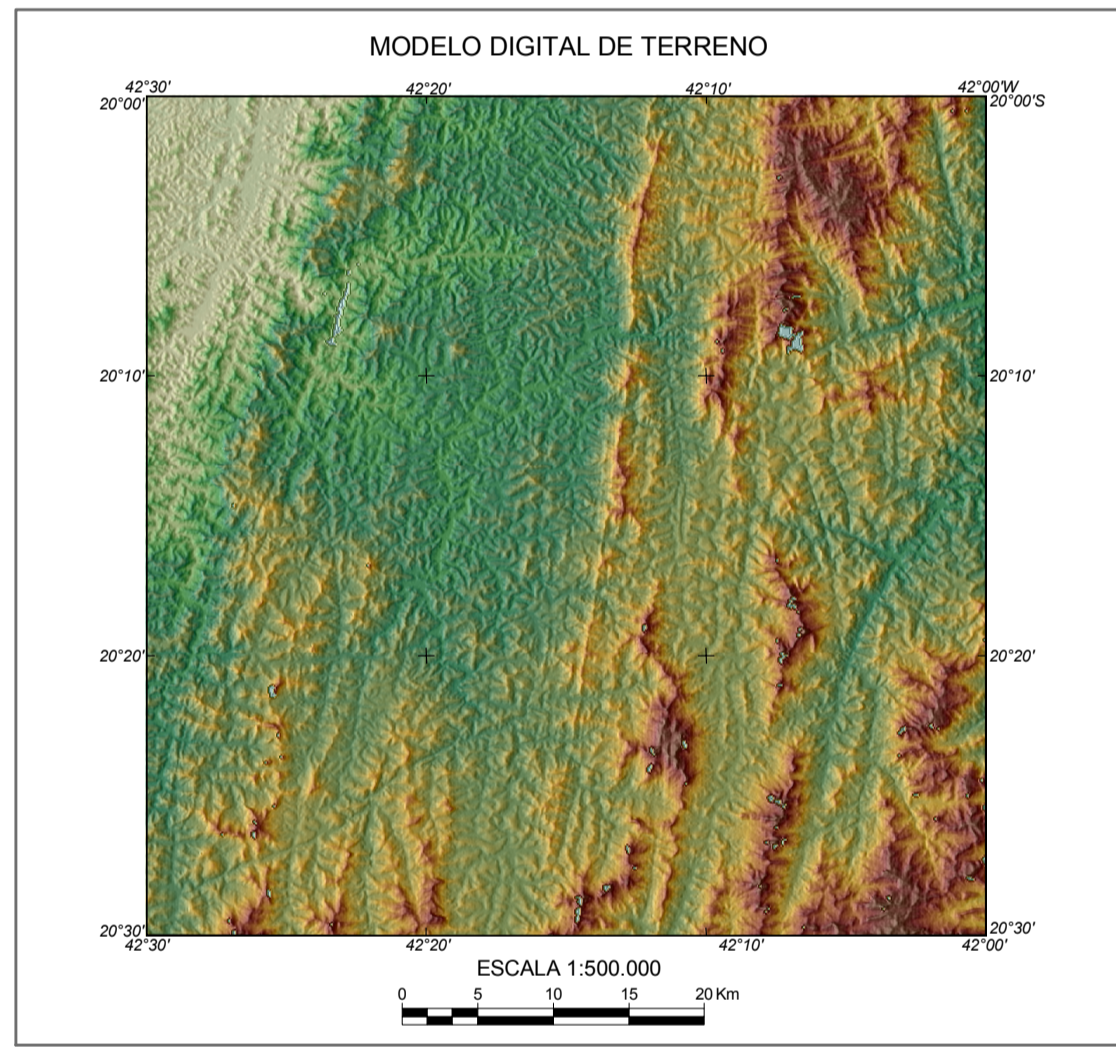
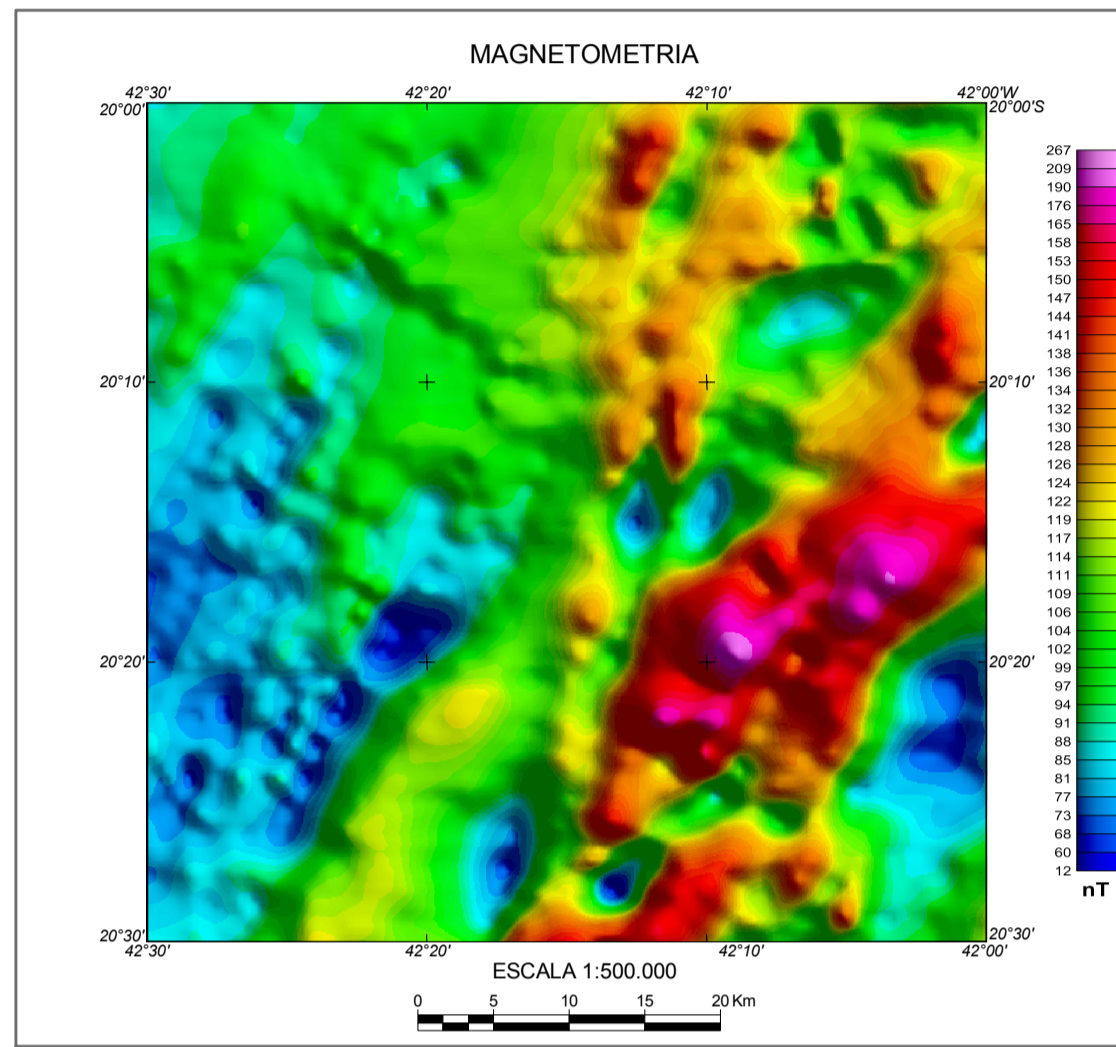
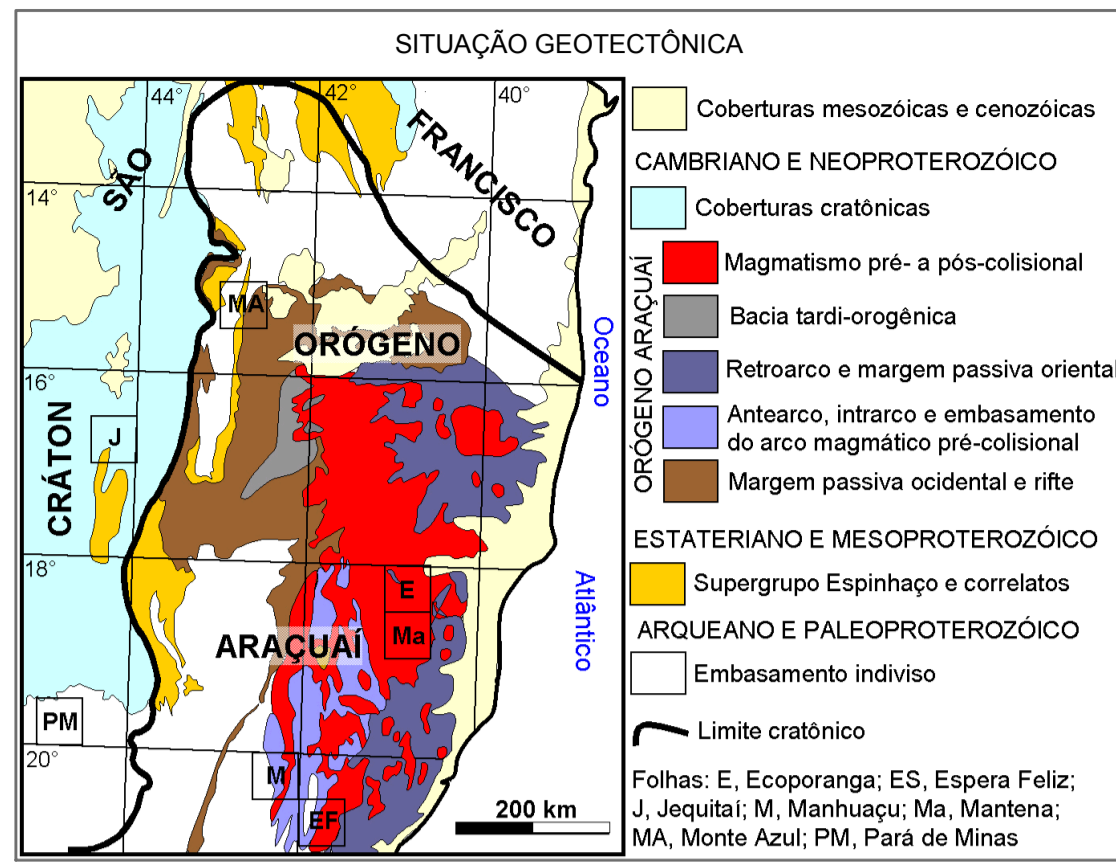
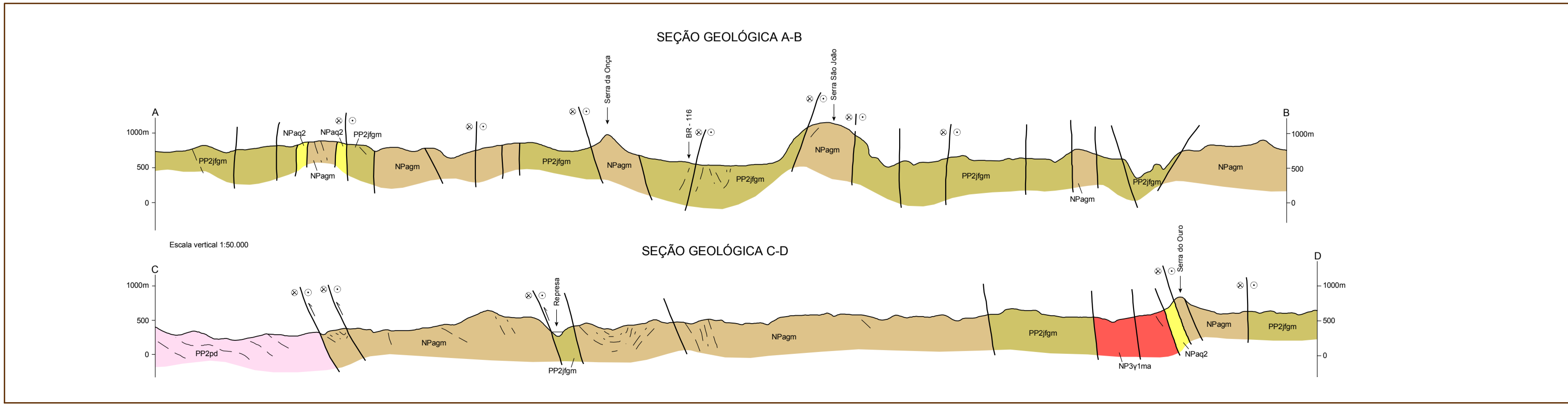

Declinação magnética do centro da folha 22°15'W, com variação anual de 4'W 2007

CONTRATO - CPRM - UFMG 059/PR/2005

UFMG
AUTORES: Carlos Maurício Nogueira, Danielle Pizurra, Antônio Gilberto Costa, Valter Salino Vieira

CPRM
SUPERVISÃO TÉCNICA: Luiz Carlos da Silva

ARQD TÉCNICO: DEQEG - Edilson José dos Santos

COLABORADORES: BASE CARTOGRÁFICA DIGITAL: Anderson Falcão, Flávia Teixeira Chaves, Vladimir Ditz, Valéria Ramos, Fernando Ferreira Rolim, Karri Volt

REVISÃO DA CARTOGRAFIA GEOLÓGICA: DIGEOB: Indio Medeiros Delgado, Reginaldo Alves dos Santos, Nelson Custódio Silveira Filho, Augusto Pedreira Apolo, Teodoro de Campos (DCM - SEDGE) Luiz Carlos da Silva

REVISÃO DA CARTOGRAFIA DIGITAL E CONTROLE DE ENTRADA DE DADOS NO GEOBANK: DIGEOP: João Henrique Gonçalves, Antônio Rabelo Sampaio, Patrícia Duringer Jacquot, Maria Angélica Silva B. F. Ramos, Eliana Bernardi da S. do E. Santo, Adelfina Adulma Magalhães, Telina Santos Araújo

COORDENAÇÃO GERAL: Antônio Carlos Pedrosa Soares